



maarten
makelaardij
& hypotheek

ieder
huis,
eigen
verhaal

VAN RAVESTEYN-ERF 48

3315 DH DORDRECHT

VRAAGPRIJS € 350.000,- K.K.



078 - 89 02 748
drechtsteden@maartenmakelaardij.nl
www.maartenmakelaardij.nl



maarten

makelaardij
& hypotheek



KENMERKEN

| | |
|---------------------------|---------------------|
| Type woning | appartement |
| Woonoppervlakte | 103 m ² |
| Inhoud | 348 m ³ |
| Bouwjaar | 1995 |
| Aantal kamers | 3 |
| Aantal slaapkamers | 2 |
| Buitenruimte | balkon |
| Isolatie | volledig geïsoleerd |
| Verwarming | c.v.-ketel |
| Energie label | C |



OMSCHRIJVING

Wonen aan het Van Ravesteyn-erf is heerlijk! Een mooie combinatie van het Wantij en de natuur letterlijk om de hoek van je woning EN de winkels van winkelcentrum Bieshof op loopafstand.

De appartementencomplexen in deze straat zijn kleinschalig opgezet, voorzien van liften en mooie ruime balkons. Wij mogen een woning aanbieden op de 4de verdieping met prachtig uitzicht de straat in en zelfs op het Wantij! De woning is in 2018 volledig gerenoveerd en dus instapklaar voor de nieuwe bewoners! Dit appartement is rolstoel toegankelijk, heeft 2 goede slaapkamers, een mooie ruime woonkamer met half open keuken, grote bijkeuken, mooie badkamer en separaat toilet.

Indeling:

Afgesloten entree met brievenbussen en bellen tableau, trapopgang, toegang tot de bergingen en lift naar de verdiepingen.

Entree woning:

Mooie ruime hal met toegang tot alle vertrekken.

Toilet, vrijhangend met fonteintje en gedeeltelijk betegelde wanden, de vloer is in 2018 opgehoogd en voorzien van nieuwe afwerking.

Meterkast met 6 groepen, dubbele groep, hoofdschakelaar, 2x aardlekschakelaar, dag-en nachtstroom, glasvezel kabel en watermeter.

Heerlijk grote woonkamer, door de ligging op de 4de verdieping ook een mooi vrij uitzicht. Alle ramen van de woonkamer en de keuken zijn vervangen door kunststof en dubbel glas. Via een houten deur is er toegang tot het ruime balkon.

Keuken in ruime wandopstelling met spoelbak, afzuigkap, inductie kookplaat, koelkast, combimagnetron, vaatwasser en deur naar de bijkeuken. Super ruime bijkeuken met meer dan voldoende ruimte voor de was apparatuur, de mechanische ventilatie (bouwjaar 2018) en de CV ketel (merk Intergas HRE, bouwjaar augustus 2023). Naast de apparatuur is er voldoende bergruimte aanwezig.

Slaapkamer 1, gelegen aan het balkon, met deur naar het balkon.

Slaapkamer 2, ook gelegen aan het balkon.

Inpandige badkamer met ruime inloopdouche, wastafel in een ombouw met veel bergruimte.

Het balkon heeft s'middags de zon, je kijkt ruim uit over de straat en zelfs over het Wantij!



Algemeen:

Meterkast en mechanische ventilatie vervangen in 2018.

CV ketel vervangen in 2023.

Keuken en badkamer vervangen in 2018.

Schilderwerk binnenzijde woning 2018.

Nieuwe kunststof kozijnen met dubbel glas geplaatst in samenwerking met de Vereniging van Eigenaren in 2020.

Plavuizen vloer over gehele verdieping, slaapkamers laminaat vloer.

Eigen (hele grote!) berging in de onderbouw.

Bijdrage Vereniging van Eigenaren € 188,55

Oplevering in overleg, voorkeur van de verkopers tussen februari en maart van 2024.

De informatie in deze brochure is met de nodige zorg vastgesteld. Aan deze gegevens kunnen echter geen rechten worden ontleend, alle aansprakelijkheid van Maarten Makelaardij is derhalve uitgesloten. Voorts zijn wijzigingen voorbehouden. Alle opgegeven maten en oppervlakten zijn indicatief.







maarten

makelaardij
& hypotheek





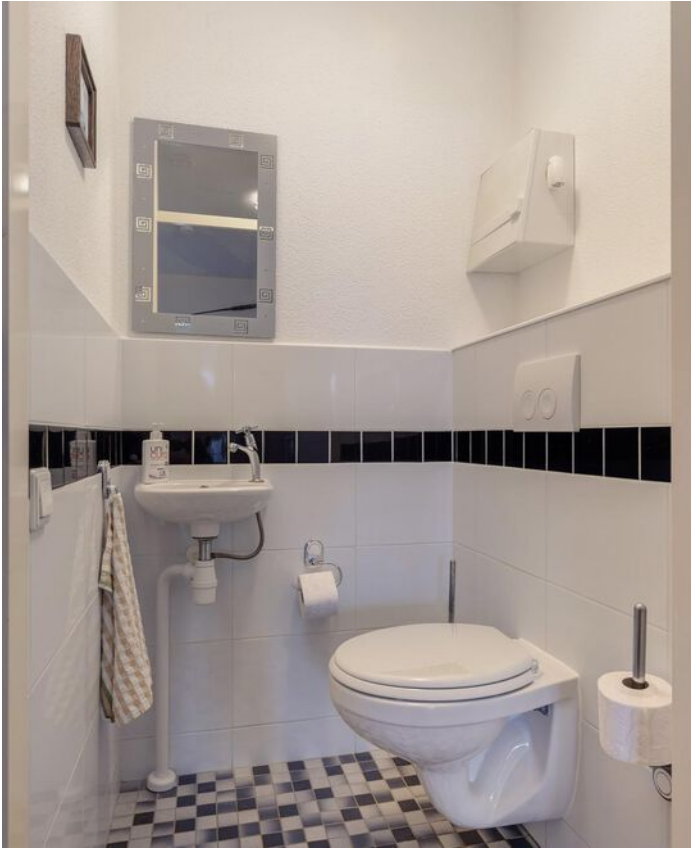

PLATTEGROND



Deze plattegronden zijn opgemaakt voor indicatieve doeleinden.
Hieraan kunnen geen rechten worden ontleend.

PLATTEGROND

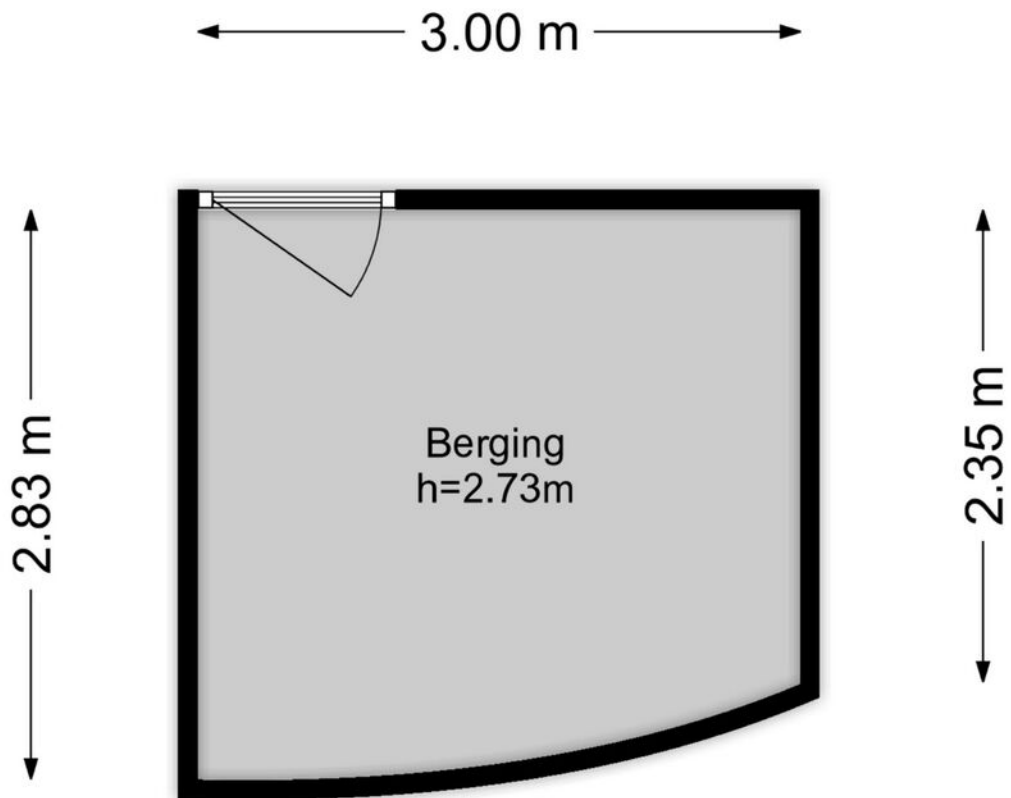

Deze plattegronden zijn opgemaakt voor indicatieve doeleinden.
Hieraan kunnen geen rechten worden ontleend.

LOCATIE

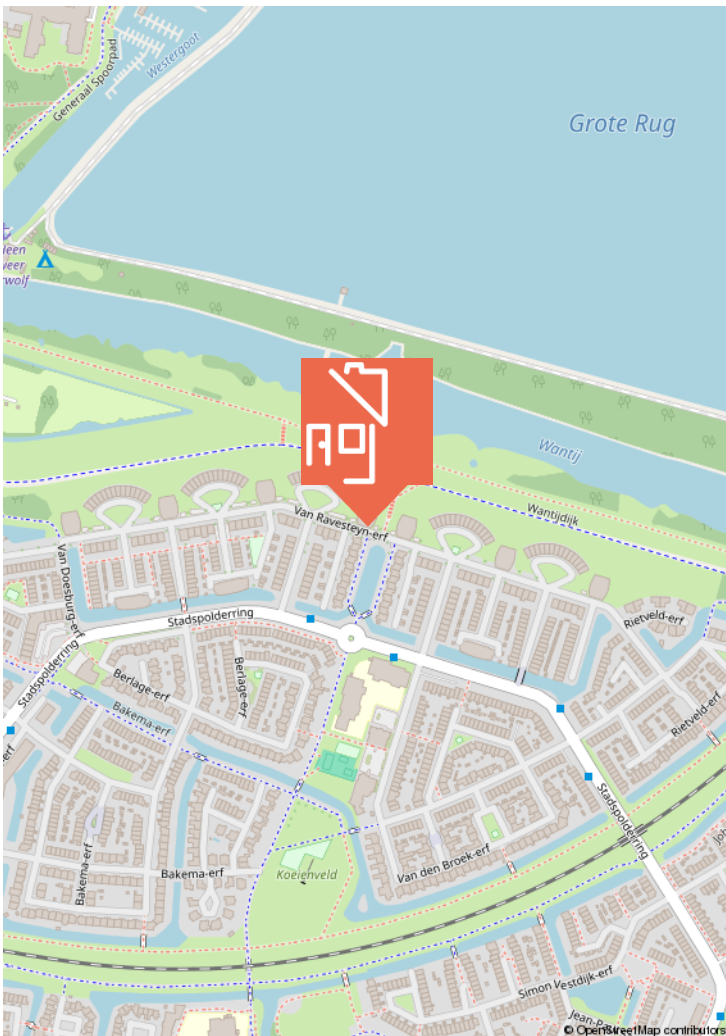
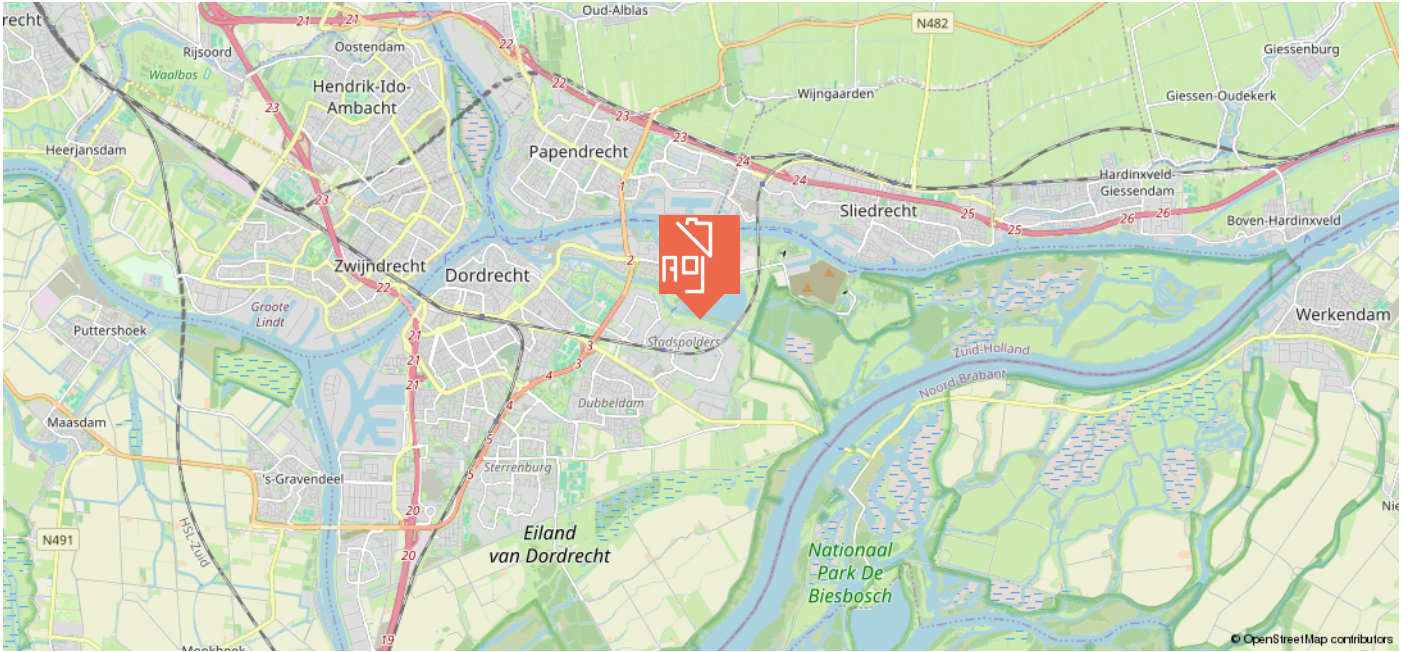

KADASTRALE KAART

Kadastrale kaart

Uw referentie: ---



| | | | |
|---|---|---|---|
| <p>12345 25</p> <p>— Vastgestelde kadastrale grens — Voorlopige kadastrale grens — Administratieve kadastrale grens — Bebouwing</p> | <p>Deze kaart is noordgericht Perceelnummer Huisnummer Vastgestelde kadastrale grens Voorlopige kadastrale grens Administratieve kadastrale grens Bebouwing</p> | <p>Schaal 1: 500</p> <p>Kadastrale gemeente Dordrecht Sectie R Perceel 4793</p> |  |
|---|---|---|---|

Voor een eensluitend uittreksel, geleverd op 8 december 2023
 De bewaarder van het kadaster en de openbare registers
 Aan dit uittreksel kunnen geen betrouwbare maten worden ontleend.
 De Dienst voor het kadaster en de openbare registers behoudt zich de intellectuele
 eigendomsrechten voor, waaronder het auteursrecht en het databankenrecht.



WIE IS MAARTEN?

In 2009 ontstond op een Rotterdamse zolderkamer het idee om het helemaal anders te doen. Social media werd de manier om onze klanten te bereiken, gecombineerd met een persoonlijke aanpak. Met groot succes.

Maarten Makelaardij & Hypotheken is vanuit Rotterdam uitgegroeid naar een middelgroot kantoor met verschillende vestigingen in Rotterdam, Den Haag en de Drechtsteden.

Ben jij al ingeschreven als woningzoekende? Schrijf je nu in en ontvang gratis als eerste al ons aanbod dat voldoet aan jouw woonwensen.

SCAN DE QR-CODE!



Volg jij ons al?
Klikbaar



VERDERE INFORMATIE

ONDERZOEKSPLICHT

De verkoper heeft een wettelijke plicht om eventuele gebreken te melden als die hem bekend zijn (meldingsplicht). Een koper heeft een wettelijke onderzoeksplicht en moet zich inspannen om o.a. de staat van de woning te (laten) onderzoeken. Indien bepaalde zaken bij verkoper niet bekend zijn, kan een verkoper daar ook niets over melden. Denk aan bijvoorbeeld de bouwkundige staat van het pand of de fundering.

PROCEDURE BIJ BIEDINGEN

Als je interesse hebt in de woning dan kun je een bod uitbrengen. Wij vinden het belangrijk dat het biedingsproces duidelijk is. Een bod bestaat uit een prijs in euro's, een gewenste opleverdatum en eventuele voorwaarden. De meeste gebruikte voorwaarden zijn het voorbehoud van financiering en het voorbehoud van een bouwtechnische keuring. Verder dien je aan te geven of je als particulier of als belegger biedt. Je kan een bod uitbrengen via het platform Move.nl op de pagina van de desbetreffende woning. Indien er een specifieke verkoopprocedure van toepassing is (bijvoorbeeld een inschrijving), word je hier per e-mail van op de hoogte gebracht.

VOORBEHOUD VAN FINANCIERING

Door een voorbehoud van financiering te maken geef je aan de woning te kopen mits je een financiering bij een hypotheekverstrekker instelling verkrijgt. Indien je kunt aantonen dat je geen passende financiering kan krijgen, heb je de mogelijkheid om de koop te ontbinden. In het voorbehoud staat het benodigde hypotheekbedrag vermeld. Dit bedrag kan voor de gehele koopsom of een gedeelte hiervan zijn. Wij adviseren je om het op te nemen bedrag met jouw hypotheekadviseur te overleggen.

Bij het accepteren van dit voorbehoud werken wij mee aan de taxatie van de woning door een onafhankelijke taxateur. Als je geen voorbehoud van financiering maakt, kan een eventuele benodigde taxatie pas na het verlopen van de drie dagen wettelijke bedenktijd worden uitgevoerd.

VOORBEHOUD BOUWKUNDIGE KEURING

Bij het maken van een voorbehoud voor een bouwkundige keuring geef je aan dat je de woning bouwkundig wilt laten onderzoeken door een professionele partij. Er kan een termijn worden opgenomen waar binnen je gebruik kunt maken van dit voorbehoud. Daarnaast kan je een maximum bedrag aan directe herstelkosten opgeven. Indien de directe kosten in het rapport hoger zijn dan het opgegeven bedrag, kun je als koper afzien van de koop of opnieuw in onderhandeling treden.

Directe kosten zijn herstelkosten die direct noodzakelijk zijn om ergere problemen te voorkomen (bijvoorbeeld lekkages, zwam in de vloer, rotte kozijnen e.d.). Zowel het bedrag als de tijd waarbinnen je af kunt zien van de koop op basis van de bouwkundige keuring kunnen in de koopakte worden opgenomen. Dit gebeurt altijd in overleg.

Als de bouwkundige keuring niet opgenomen is in de koopovereenkomst, maar je wel een keuring wil laten uitvoeren, zal dit altijd worden uitgevoerd na de drie dagen wettelijke bedenktijd.

OVEREENKOMST

De koop is gesloten wanneer de koopovereenkomst door beide partijen is ondertekend. Dit geldt als je als particulier de woning koopt. Hierbij is een mondelinge overeenstemming nog niet bindend en kan de koop nog ontbonden worden door zowel de verkopende als kopende partij. Wanneer je koopt als belegger, dan is een mondelinge overeenkomst juridisch bindend. In het laatstgenoemde geval kan de verkoper van tevoren bepalen dat de koop ook in dat geval pas gesloten is na ondertekening door alle partijen.

WAARBORG SOM C.Q. BANKGARANTIE

Een waarborgsom c.q. bankgarantie dient als extra zekerheid dat de kopende partij de verplichtingen nakomt die voortvloeien uit de koopovereenkomst. De waarborgsom bedraagt 10% van de koopsom. Deze waarborgsom wordt standaard opgenomen in de koopovereenkomst. Je betaalt de waarborgsom aan de notaris en dit bedrag wordt bij de overdracht van de woning verrekend op de nota van afrekening.

OUDERDOMSCLAUSULE

Wanneer een woning een ouder bouwjaar heeft, wordt er een ouderdomsclausule opgenomen in de koopovereenkomst. De ouderdomsclausule is bedoeld om de koper erop te wijzen dat hij niet dezelfde eisen mag stellen aan de woning als aan een nieuwbouwwoning, gezien deze andere (technische) kenmerken bezit.

NIET-BEWONERSCLAUSULE

Wanneer de verkoper niet (recent) in de woning heeft gewoond, wordt er een niet-bewonersclausule opgenomen in de koopovereenkomst.

Deze clausule wijst koper erop dat verkoper mogelijk niet van eventuele gebreken op de hoogte is die pas aan het licht komen bij bewoning en deze dus ook niet kan melden.

VERDERE INFORMATIE

ASBESTCLAUSULE

Wanneer een woning gebouwd is voor 1993, wordt er in de koopovereenkomst een asbestclausule opgenomen. Deze clausule wijst koper erop dat het ten tijde van de bouw en/of renovatie van de woning normaal was om asbesthoudende materialen in de bouw te verwerken en dat bij eventuele verwijdering van asbesthoudende materialen op grond van de milieuwetgeving speciale maatregelen dienen te worden genomen. Dit is de verantwoordelijkheid van de koper. Uiteraard heeft de verkoper wel een meldingsplicht indien hij/zij op de hoogte is van eventuele asbesthoudende materialen.

KEURDERS

www.bouwtechnokeuring.nl
www.perfectkeur.nl

HANDIGE WEBSITES

Bouwvergunningen: www.omgevingsloket.nl
Opvragen bouwtekeningen:
www.regionaalarchiefdordrecht.nl
Funderingsproblemen Dordrecht:
[https://cms.dordrecht.nl/inwoners/
Overzicht_Inwoners/Wonen/Funderingsaanpak](https://cms.dordrecht.nl/inwoners/Overzicht_Inwoners/Wonen/Funderingsaanpak)
Funderingskaart Dordrecht, linker en rechterdeel, te vinden op de pagina van de link:
[https://cms.dordrecht.nl/inwoners/
Overzicht_Inwoners/Wonen/Funderingsaanpak](https://cms.dordrecht.nl/inwoners/Overzicht_Inwoners/Wonen/Funderingsaanpak)
Kenniscentrum Funderingen: www.kcaf.nl
Bestemmingsplan: www.ruimtelijkeplannen.nl
Bodemkaart: www.bodemloket.nl/kaart
Energie label: www.energielabel.nl
Monumenten: www.monumentenzorgdordrecht.nl



**NOG VRAGEN?
SCAN DE QR
CODE VOOR
ONZE FAQ!**





Heb je interesse in deze woning?

Plan dan een afspraak in via
078 89 02 748 - 06 22 14 52 52 (WhatsApp)

Maarten Makelaardij & Hypotheek

Kantoor Dordrecht

Johan de Wittstraat 18
3311 KJ Dordrecht



@maartenmakelaardijrechtsteden

